

## **Introduzione alla Lista di Prelievo PMPro**

Utilizzando JDConnector ed interfacciandolo con Parts Manager Pro è possibile ricevere in automatico le relative liste di prelievo direttamente in Mitico ERP per le successive elaborazioni (vedi manuale JDConnector).

Qui riportiamo un breve sunto delle varie possibilità di trattamento in Mitico ERP delle informazioni ricevute da PMPro, tenendo conto che questa è la prima versione della procedura, che non dispone ancora di tutte le possibilità che sono previste per un utilizzo ancora migliore della stessa lista di prelievo.

Esempio di Assegnazione Lista di Prelievo:

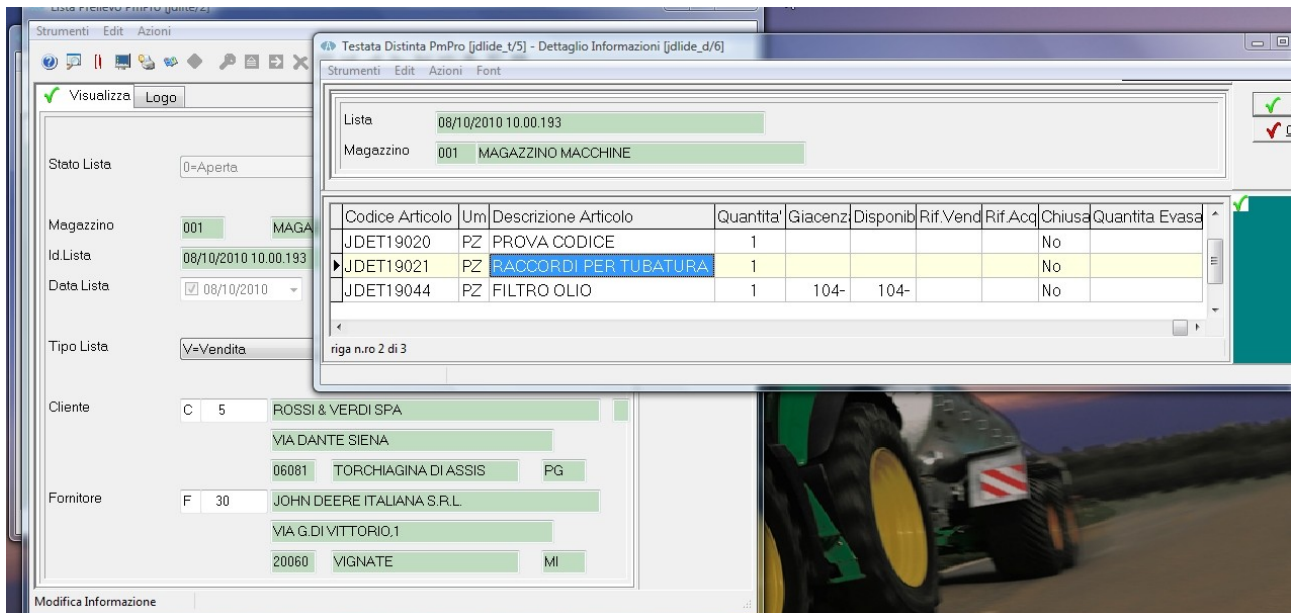

E' possibile completare la lista di prelievo appena ricevuta da PMPro specificandone il tipo (Vendita, Acquisto, Officina) il Cliente e quanto altro necessario.

Esempio di Importazione Lista Prelievo su Vendita Diretta:

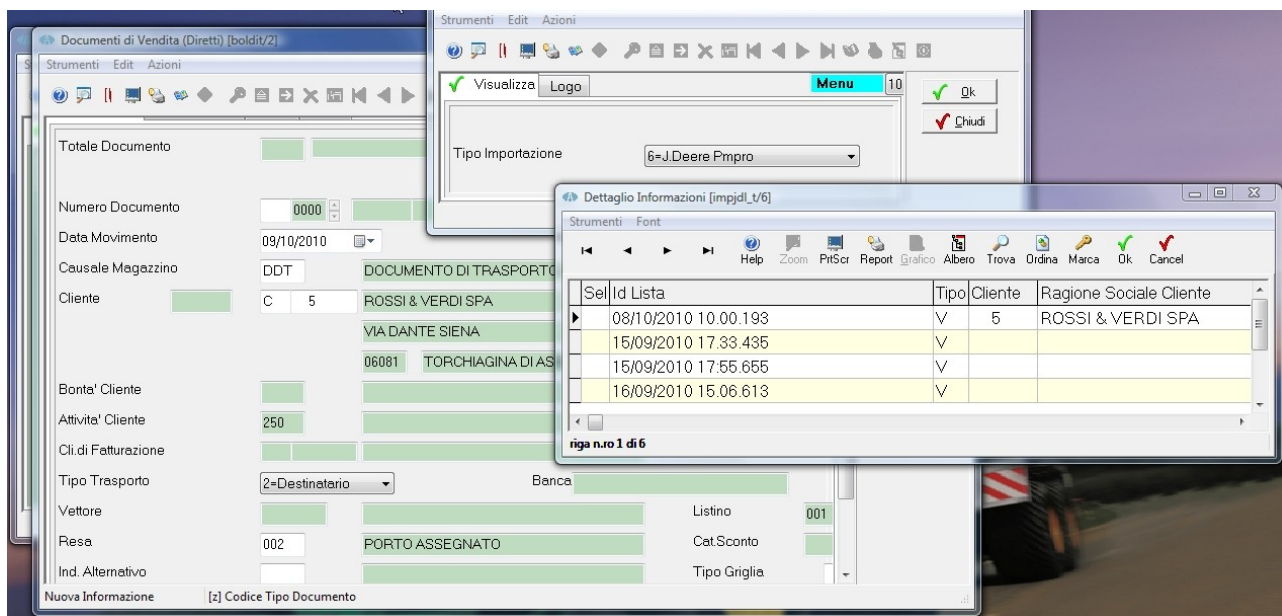

in questo caso si evidenzia la possibilità di importare la lista in una vendita diretta, ma la stessa cosa sarà possibile anche su ordine di vendita, ordine di acquisto e scheda officina.

Selezionata la lista voluta si passa poi alla fase successiva.

## Selezione Parts Number dalla Lista di Prelievo:

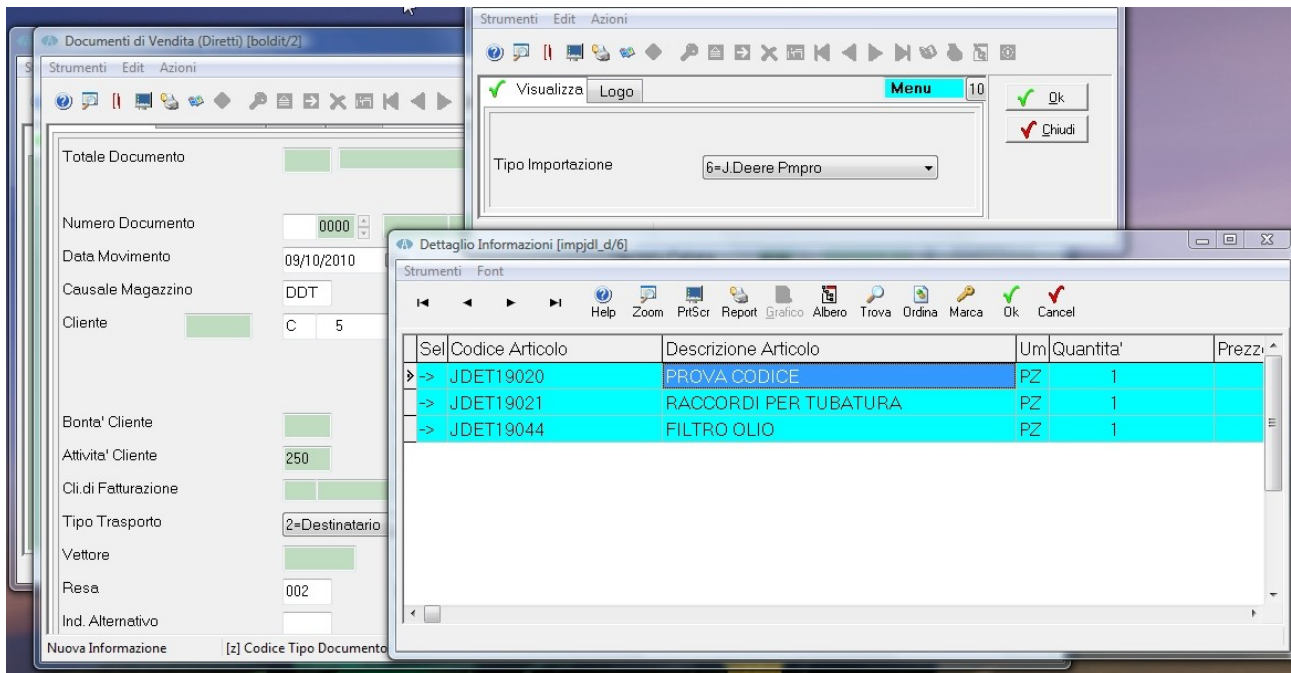

In questa form è possibile marcare le righe che si vuole importare nella vendita. La stessa cosa è possibile nell'ordine di acquisto per ordinare le voci non disponibili ed anche nella scheda officina o nell'ordine di vendita.

In sostanza dalla stessa lista è possibile sia ordinare le parti mancanti che consegnare invece quelle già disponibili.

Al ricevimento delle merci mancanti sarà possibile poi emettere il successivo documento di vendita per le parti arrivate.

Prima dell'importazione è possibile dal menu zoom (F2) richiamare la singola riga per modificarne la quantità.

Qui evidenziamo la form che appare quando si richiede di modificare la quantità da evadere rispetto a quella della lista di prelievo.

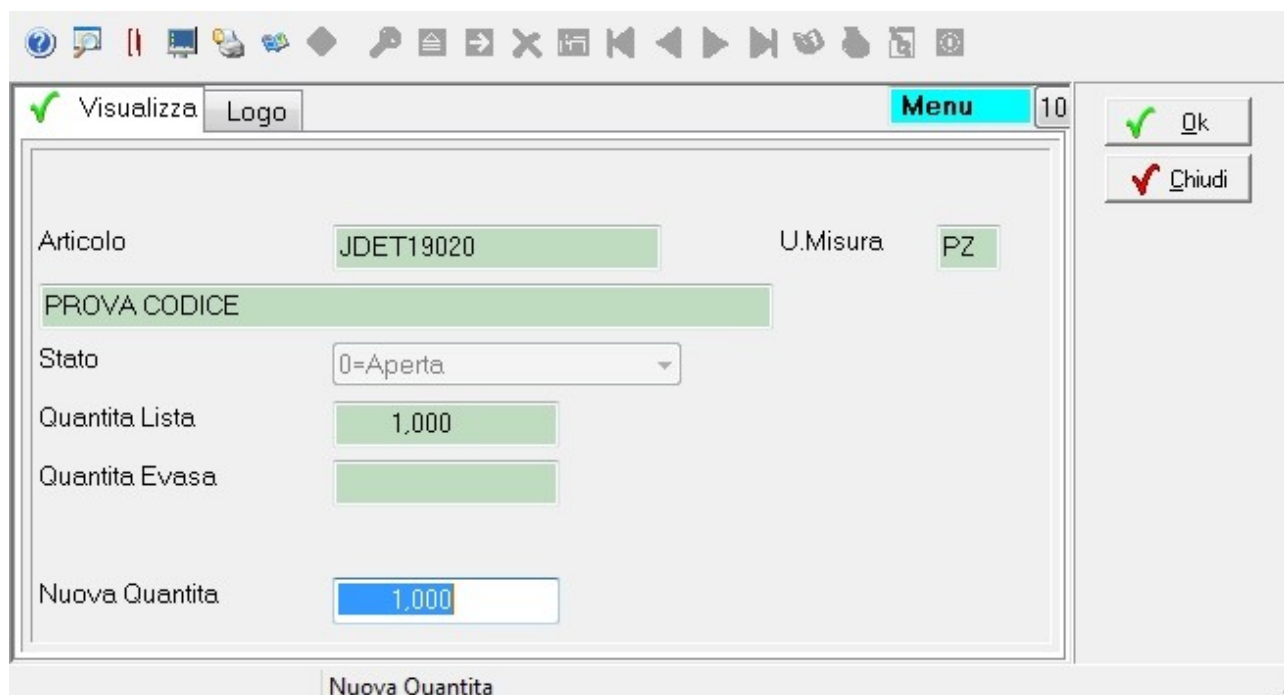

The screenshot shows a software window titled "Visualizza" with a "Logo" button and a "Menu" button. The window contains the following fields:

Articolo	JDET19020	U.Misura	PZ
PROVA CODICE			
Stato	0=Aperta		
Quantita Lista	1,000		
Quantita Evasa			
Nuova Quantita	1,000		

At the bottom of the window, the text "Nuova Quantita" is displayed. On the right side, there are two buttons: "Ok" and "Chiudi".